

# La penisola iberica e Spagna



Nord  
setentrione

Est  
oriente

Sud  
meridione

Ovest  
occidente

pianure

rilievi

città

fiumi





**confini**

Francia, Andorra (N-E)  
Portogallo (O)  
Mar Mediterraneo (S)  
Oceano Atlantico (N-O)

**Isole**

- **Baleari** (M. Mediterraneo)
- **Canarie** (Atlantico)



**rilievi**

**MONTI**

- **Pirenei**: separano Spagna e Francia, sono i più alti
- **Cordigliera Cantabrica**
- **Cordigliera Bètica**
- **Sierra Nevada**
- **Meseta**: al centro; vasto altopiano; altezza media 800 mt
- **Sistema iberico**
- **Sistema Centrale**
- **Sierra Morena**

**PIANURE**

- **Pianura Andalusia**: attraversata dal fiume Guadalquivir
- **pianure sulle coste**



**Fiumi e laghi**

**FIUMI**  
**multi a regime torrenziale**

- **Ebro**: il più lungo;
- **Duero**: termina in Portogallo
- **Tago**,
- **Guadalquivir**,

**LAGHI**

**Lago di Sanabria**: di origine glaciale

**SPAGNA** U.E. dal 1986

Euro



Fa parte della penisola iberica, è membro della U.E. dal 1986

**2) territorio**

**1) Caratteristiche generali**

**3) Clima 3 fasce**

**NORD**  
Atlantico  
piogge frequenti

**CENTRO** (Altopiano Meseta) **Continente**  
inverni freddi  
estati calde  
scarse precipitazioni

**SUD**  
Mediterraneo  
inverni miti  
estati molto calde

**Forma di Governo**  
monarchia costituzionale



**popolazione**

**religione**

**lingua**

**Città**

**economia**

1936 - 1975  
Dittatura del generale Francisco Franco  
1975 Ritorna il re e la democrazia  
Dal 2001 Re Filippo VI

500 mila km<sup>2</sup>

**44 milioni ab.**  
(più sulle coste e a Madrid)

**Cattolica** (prevalente)

**lingua: spagnolo** (lingua ufficiale)  
Basco, catalano, galeno

**Madrid (capitale)**  
3,3 milioni ab. H. 600  
Turismo, centro finanziario  
**Barcellona** (grande porto, cultura, sviluppo economico)  
**Valencia** (porto mediterraneo)  
**Siviglia** (arte e cultura)  
**Saragozza**

- **Agricoltura** (agrumi, olio, vino)
- **Pesca** (molto sviluppata)
- **Industrie** (agroalimentare, siderurgico, chimico, tessile)
- **Turismo** (molto sviluppato)



Mappa muta: ripeti la lezione completando la parata muta.

Fallo prima a voce come la devi ripetere in classe scrivendo in modo nucleare il dato mancante

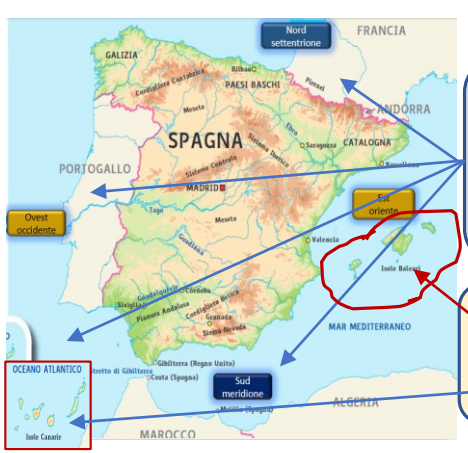

**SPAGNA**

Euro. U.E. dal 1986



Fa parte della penisola iberica, è membro della U.E. dal

confini

Isole: Quali sono e dove si trovano.

Rilievi: Quali sono e dove si trovano.

Fiumi e laghi: Quali sono e dove si trovano

2) territorio: vale a dire:

1) Caratteristiche generali

3) Clima 3 fasce. Che tipo?

**NORD**

**CENTRO**

**SUD**

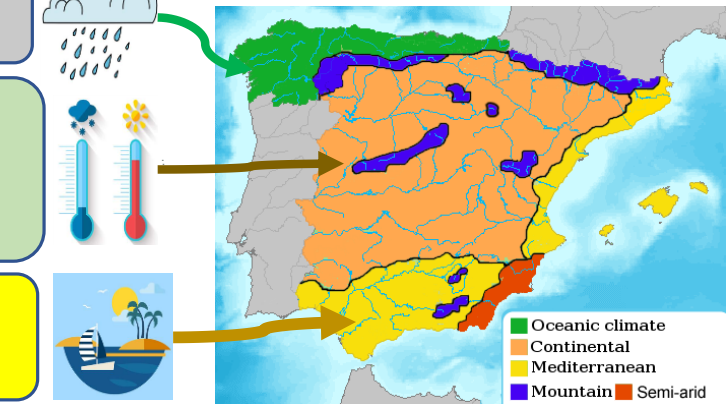
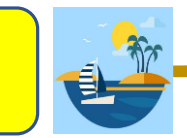
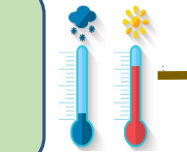
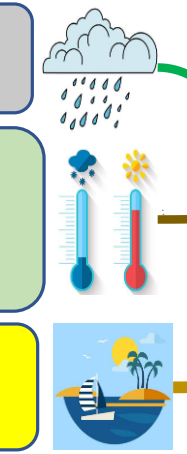

**Forma di Governo**

**Storia**

**popolazione**

**religione**

**lingua**

**Città**

**economia**

1936 - 1975

Dittatura del generale Francisco Franco

1975 Ritorna il re e la democrazia

Dal 2001

Empty boxes for notes related to the general characteristics and climate sections.

# storia

UN PO' DI...

# cultura



curiosità

dalla Preistoria dalla popolazione **degli Iberi**, ai quali si aggiunsero nel tempo i Celti e i Baschi

conquistata **dai Romani** che la trasformarono in provincia

Con il crollo della potenza di Roma, varie popolazioni **barbare** si alternarono in Spagna: Vandali, Alani e Visigot

**nell'VIII secolo**, venne quasi completamente conquistata dagli **Arabi**,

**Nel 1492**, con la caduta del Regno arabo di Granada, i regni cristiani **completarono la Reconquista** dei territori che gli **Arabi** avevano conquistato fin dall'VIII secolo

**Nasce Regno di Spagna**. Con le colonie e scoperte geografiche diventa un grande impero. **Carlo V (1550-1558)**,

Con la distruzione della flotta spagnola, **l'Invincibile Armata** nel 1588, la Spagna

**La crisi del regno proseguì fino al 1931**, quando la monarchia fu rovesciata e venne proclamata la repubblica, che ebbe però vita breve. Infatti, nel **1936**, il generale **Francisco Franco** portò a termine un colpo di Stato che innescò una sanguinosa guerra civile, conclusa nel 1939 con la vittoria di Franco.

**1975**, anno della sua morte. A quel punto iniziò il processo che ha portato la **Spagna a ripristinare la monarchia**, accompagnata dalla presenza di istituzioni democratiche



**corsa di Pamplona**,

capoluogo della Navarra. Ogni anno, in occasione della festa del patrono San Fermín (6-14 luglio) 6 to e 8 vacche vengono lasciati liberi lungo un percorso recintato

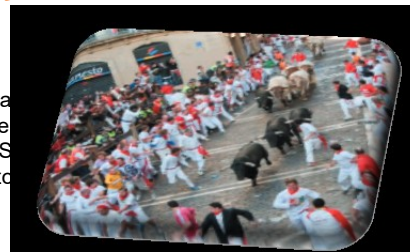

Il "Cammino di Santiago". Da quasi un millennio ogni anno migliaia di persone, provenienti da tutto il mondo, si mettono in viaggio, spesso a piedi, per raggiungere la città di **Santiago di Compostela**, resti dell'apostolo Giacomo



**la corrida**, ancora praticata malgrado le accese proteste degli animalisti.



Paella e sangria

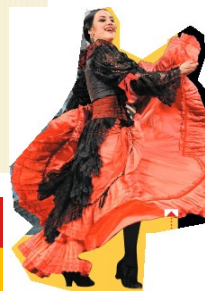

**il famoso flamenco**, la sensuale danza che le splendide donne dell'Andalusia eseguono al ritmo delle note delle chitarre, deriva da un'antica melodia di origine persiana, introdotta in Spagna dagli Arabi e fortemente influenzata dal popolo nomade dei Gitani



La notte del 26 aprile 1937 l'aviazione tedesca, in aiuto ai militari del generale Franco, rase al suolo la cittadina basca di Guernica. Il grande artista **Pablo Picasso** dedicò a questo tragico evento una delle sue opere più famose. Per evocare meglio il senso di morte, il pittore scelse per questa enorme tela il bianco e nero. Il quadro è diventato il simbolo dell'impegno morale dell'artista contro gli orrori della guerra.

